陷阱:
残酷和非法

猎人利用陷阱进行非法猎捕。陷阱一般是以绳线, 刹车钢索或电缆制成。受害的动物即使不当场死亡, 也会饿死或肢腿严重损伤。

设置陷阱属于严重罪行, 可导致入狱。在1972年的野生动物保护条令下, 任何设置或甚至拥有陷阱者, 将被罚款高达五千零吉, 或监禁 五年, 或两者兼施。

拥有二十五个钢线陷阱或以上之犯罪者甚至可监禁高达十年！ 如果您知道有任何人利用, 制造或售卖陷阱, 请发送短讯给老虎罪案热线 019-3564194。



Sumatran Tiger
© FFI / Kerinci Seblat National Park



Asian Elephant
© Koo Lilia



Malayan Pangolin
© L Clark / Carnivore and Pangolin Conservation Program , Vietnam

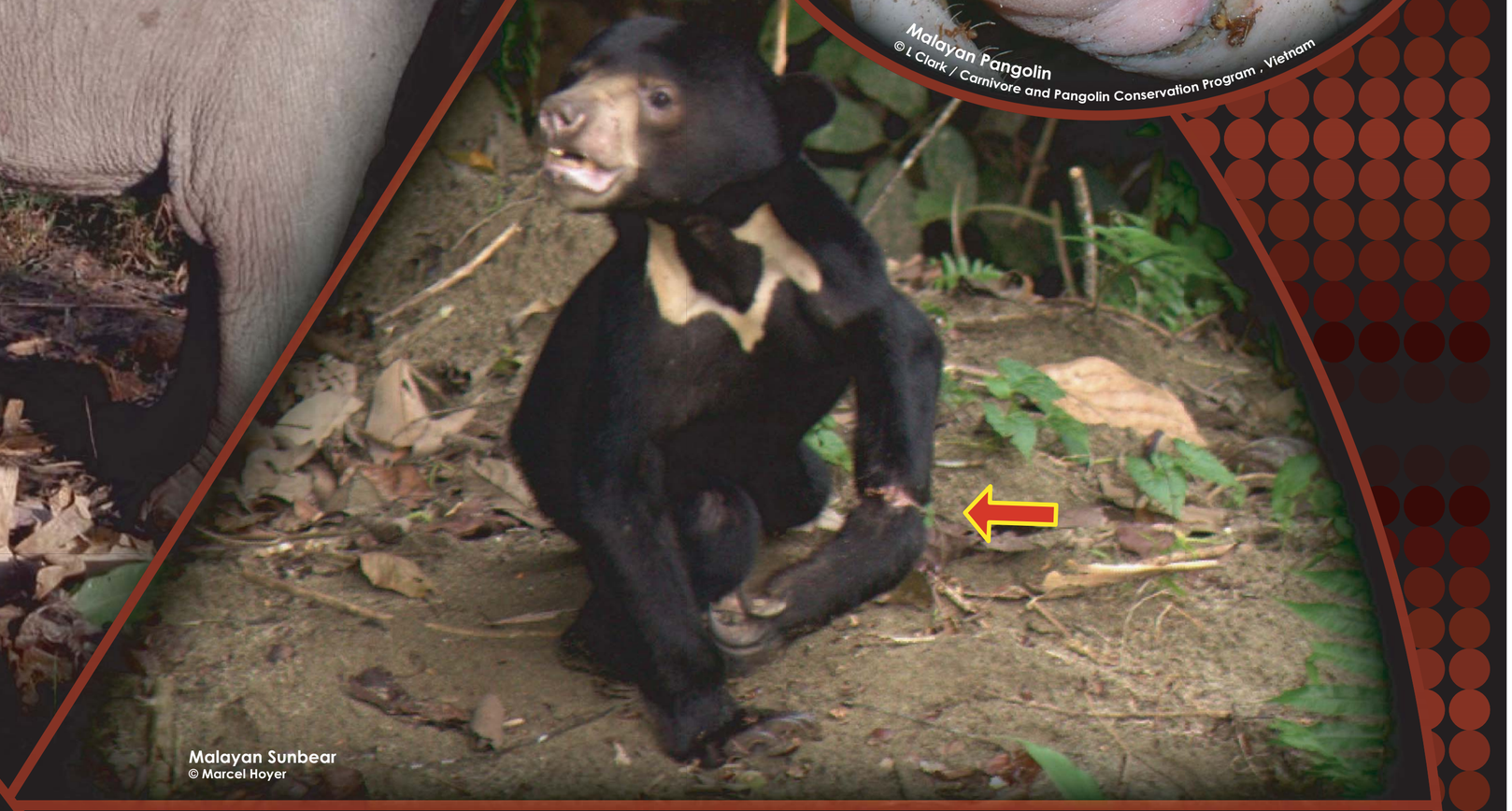

Malayan Sunbear
© Marcel Hoyer

Malayan Tapir
© Dr Zainal Zahari Zainuddin / PERHILITAN



Common Palm Civet
© L Clark / Carnivore and Pangolin Conservation Program , Vietnam

报名加入http://groups.yahoo.com/group/malaysian_cat/ 以获取关于老虎的资讯。

TRAFFIC
the wildlife trade monitoring network

THE NATIONAL FISH AND WILDLIFE FOUNDATION
SAVE THE TIGER FUND

MYCAT
Malaysian Conservation Alliance for Tigers