马来亚虎

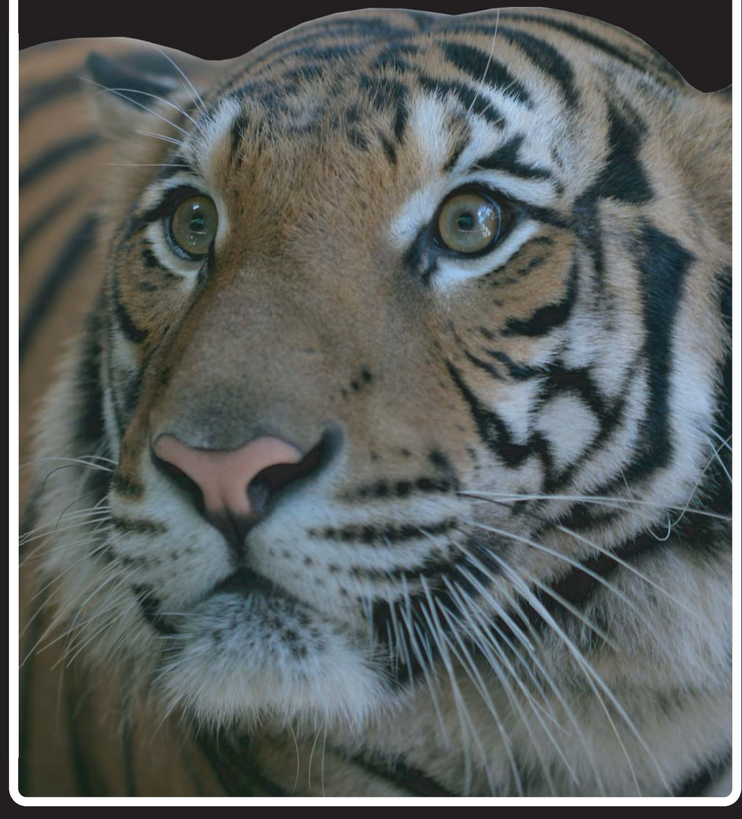

© Chris R. Shepard/TRAFFIC Southeast Asia

您知道在全球仅存14个拥有野生老虎的国家中，马来西亚是其中之一吗?马来亚半岛拥有其独特的老虎亚种(sub-species)--马来亚虎，而且马来亚虎还是马来西亚国徽上的标志性动物呢！但是，马来亚虎现在却处於濒临绝种的困境之中。拯救马来亚虎的行动刻不容缓，首先第一步就是先来了解这亚洲万兽之王的奥妙。深入了解之后，您就会明白为何我们必须马上展开行动。

生理特征

成年雄性马来亚虎的平均体重是120公斤,而雌虎为100公斤。这种猫科动物擅长追踪、埋伏和攻击猎物。当它在森林中悄悄地移动时，它那深橙色的皮毛能与阴暗环境相互混合，而皮毛上的条纹则能混淆身躯的外观视觉，使它能轻易消失在森林之中。它那锋利的虎牙、伸缩自如的虎爪、敏锐的嗅觉及视觉，都成了马来亚虎极为重要的捕猎工具。



© Man/MYCAT

栖息地和分布

研究显示，老虎仅生存在亚洲地区。老虎可以生活在不同种类的栖息地，从草原到雨林都可找到其踪迹，只要栖息地具备三个基本要素:浓密的植物覆盖、足够的猎物和充足的水源。

在马来西亚最大的国家公园——大汉山国家公园(Taman Negara National Park)的老虎族群(population)是少有具备“可持续生存”条件的族群(viable population)，而霹雳州的布隆-天猛公(Belum-Temengor)森林区则被认为极可能支撑另一个可持续生存的老虎族群。

下图显示马来西亚的老虎分布情形。

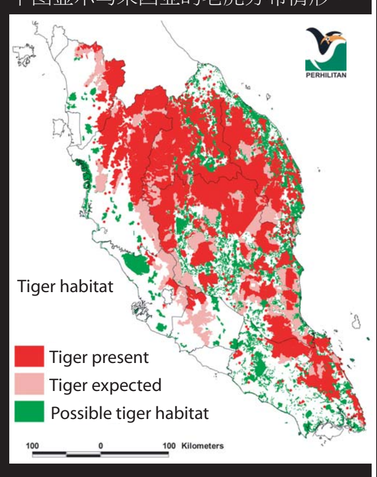

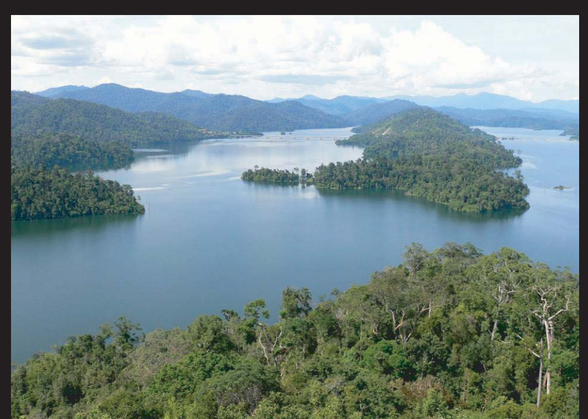

© KH Khoo/MNS

实际上，其他地区的广大森林也正支撑着老虎族群，而让马来亚虎长久生存的最关键就在于确保这些重要的老虎栖息地能连接森林走廊(forest corridor)，好让老虎及其猎物能在森林里安全地生活和移动。

术语表

术语	定义
亚种sub-species	单一物种(species)可以由多个亚种组成，每一个亚种的生物在某些特征上与其他亚种不同. 例如:西伯利亚虎和苏门答腊虎是两个不同的老虎亚种,然而老虎与狮子是不同的物种.
肉食动物carnivore	只以肉类为食物的动物
族群 population	生活在同一地区的同一物种的生物群体
可持续生存的族群 viable populations	有能力长久生存的族群(一般大于100年)
森林走廊 forest corridor	能连接到其他森林区的森林地

习性

老虎是一种害臊且行踪神秘的动物，这就是为何它极少在森林里被看见，尽管它会留下明显的踪迹如脚印、树皮上的抓痕、还有偶尔隐约的吼叫。老虎一般上被视为夜间活动的动物，但在马来西亚，研究却显示它是趋向于日间活动的动物(与其他地区相比较)。



© Zoo Negara

除了在交配期，或当雌虎哺育幼虎时,一般上老虎是一种独居的动物。幼虎会跟随母虎一起生活大约两年，在这期间，它们会学习各种生存技能，如猎食和躲避危险等。老虎喜欢游泳，特别是在炎热及潮湿的马来西亚雨林中。



© Zoo Negara

这或许是因为，马来亚虎为了配合捕捉那些日间活动的猎物，如野猪和羌鹿，而改变其活动模式。老虎也是一种领土性的动物，它会以气味作为记号来区分自己和其他老虎的领地。

肉食性

老虎是处于食物链最顶端的肉食动物(carnivore)，它能独自轻易地猎食。



© Man/MYCAT

水鹿



© Zoo Negara

和羌鹿

在马来西亚，马来亚虎主要的猎物为野猪(wild pig)、水鹿(sambar deer)和羌鹿(barking deer)。

濒危的老虎

数量有多少?

这大概是每个从事老虎保育工作者最常被问到的一个问题，但是没有人知道真正的答案！实际上，没有人能准确地说出马来西亚老虎的现存数量，因为人们不可能在同一个时间里计算森林里所有的老虎。目前据我们推测，在我国适合老虎生存的栖息地上，可以支撑至少500只老虎。



© TRAFFIC Southeast Asia



© TRAFFIC Southeast Asia



© Kae Kawanishi/MYCAT

在过去，老虎有九个亚种，但是现在其中三个亚种已经完全绝种了。在过去的100年间，全球老虎的数量从100,000只锐减至目前的少于5,000只，这意味着大约95%的老虎在一个世纪里消失了!目前，老虎明显受到栖息地缩小、猎物数量减少、非法盗猎和贸易的威胁。老虎之所以被大量盗猎，主要原因是有些人相信若吃它的肉，或食用以老虎身体部位制成的传统药物可以使他们变得更强壮和健康。

同时，老虎的其他身体部位，如牙齿、爪子和皮毛也被人们搜集当作战利品、具魔力的饰物及珍藏品。另外，由于人们与老虎竞争捕猎某些动物，如鹿及野猪，造成老虎的食物来源减少，因而转向攻击人类饲养的牛群或家畜。结果这种“人虎冲突”的情况，很可能导致老虎被愤怒的家畜主人杀死，或被有关当局捕抓并送往动物园度过其下半生。



© Kae Kawanishi/MYCAT

地方性与国际上对马来亚虎的保护

此外，老虎已经被列入国际濒危野生动植物贸易公约，又称华约(Convention on International Trade in Endangered Species of Wild Fauna and Flora，CITES）的附件1中，即禁止所有老虎亚种（包括马来亚虎）的任何商业交易。

根据我国野生生物保护法令(Protection of Wild Life Act 1972)，所有老虎的亚种（包括马来亚虎）是完全受到保护的，这表示任何猎杀及买卖老虎的行为在马来西亚都是非法的。

BERSEKUTU BERTAMBAH MUTU

MYCAT
Malaysian Conservation Alliance for Tigers

MYCAT is an alliance of governmental and non-governmental organizations committed to saving the Malayan tiger.MYCAT partners are the Department of Wildlife and National Parks Peninsular Malaysia, Malaysian Nature Society, TRAFFIC Southeast Asia, the Wildlife Conservation Society and WWF-Malaysia.

Saving tigers together

MYCAT Secretariat's Office
Tel: +603 9075 2872 Fax: +603 9075 2873
Email: mycat@wildlife.gov.my; malaysian_cat2003@yahoo.com
Learn more about tigers: http://groups.yahoo.com/group/malaysian_cat/

This is a MYCAT awareness project produced with financial support from US Fish & Wildlife Service and Save The Tiger Fund.